Jl. Ruhui Rahayu No.121 - 122, Gunungbahagia, Balikpapan Selatan, KOTA BALIKPAPAN - KALIMANTAN TIMUR
Telepon 628115404544 / Email : tmcbalikpapan@tirta.co.id

tirta Medical Centre



No Reg. / No. MR	: MC260903000022 / 1788396471783025
No. Identitas	: 6409012912010004
Nama Pasien	: KRISTIANTO PADANDI
Jenis Kelamin / Tanggal Lahir	: Pria / 29 Desember 2001 24 Tahun 8 Bulan 5 Hari

GLOBAL ASISTENSI MEDIKA

Posisi	: Surveyor
Tanggal Kunjungan	: 3 September 2026

Kesimpulan :

Berdasarkan pemeriksaan yang telah dilakukan dapat disimpulkan sebagai berikut :

- Terdapat Kalkulus (5), Stain (5).
- Terdapat Skin tag dd Haemoroid Eksterna.
- Faktor Resiko Terkena Penyakit Jantung Koroner (Framingham Score) : Klasifikasi Resiko Rendah.

Saran :

- Pertahankan frekuensi olahraga yang sudah dilakukan.
- Konsul dokter gigi untuk perawatan gigi.
- Konsul dokter untuk evaluasi lebih lanjut terhadap haemorhoid/wasir, hindari menahan BAB, dianjurkan untuk banyak konsumsi buah dan sayuran berserat tinggi serta banyak minum air putih 8-10 gelas setiap hari.

Kategori Hasil :

Fit

Tim Medis :

Prof. dr. Muchtaruddin Mansyur, PhD, Sp.Ok (Occupational Health Consultant)
dr. Marsen Isbayuputra, Sp.Ok (Occupational Health Doctor)
dr. David Edward, MKK (Master of Occupational Medicine)
dr. Amalia Tanjung & Tim (General Practitioner)
dr. Tika Adilistya, Sp.PK & Tim (Clinical Pathologist)
dr. Santoso Suhendro, Sp.Rad & Tim (Radiologist)
dr. Muhammad Hafiizh Alfarrisi, Sp.JP & Tim (Cardiologist)

Koordinator

dr. Amalia Tanjung

Pindai untuk periksa keaslian dokumen. Dokumen ini telah divalidasi dan dicetak otomatis oleh sistem serta tidak digunakan tanda tangan otentik

Jl. Ruhui Rahayu No.121 - 122, Gunungbahagia, Balikpapan Selatan, KOTA BALIKPAPAN - KALIMANTAN TIMUR
Telepon 628115404544 / Email : tmcbalikpapan@tirta.co.id

tirta Medical Centre

MC260903000022

KRISTIANTO PADANDI

No. MR	: 1788396471783025	Jenis Kelamin	: Pria
Tanggal Kunjungan	: 3 September 2026	Tanggal Lahir	: 29 Desember 2001 *24 Tahun 8 Bulan 5 Hari*

GLOBAL ASISTENSI MEDIKA

Pemeriksaan Fisik

Item Pemeriksaan	Hasil
Riwayat Bahaya Lingkungan Kerja	Monitor komputer 3 jam/hari, mendorong/menarik, angkat beban tanpa alat seberat 25 kg 1 jam/ hari
Riwayat Kecelakaan Kerja	Tidak Ada
Kebiasaan	
Olahraga	4 kali / minggu
Merokok	Tidak
Alkohol	Tidak
Minum Kopi	Tidak
Riwayat Penyakit Keluarga	
Jantung	Tidak Ada
Darah Tinggi	Tidak Ada
Diabetes Melitus	Tidak Ada
Stroke	Tidak Ada
Paru Menahun/Asthma/TBC	Tidak Ada
Kanker/Tumor	Tidak Ada
Gangguan Jiwa	Tidak Ada
Ginjal	Tidak Ada
Saluran Cerna	Tidak Ada
Lain-lain	Tidak Ada
Keadaan Fisik	
Tinggi Badan	169 cm
Berat Badan	57.2 kg
Berat Badan Ideal	62.83 kg
BMI	20.03
Lingkar Pinggang	79 cm
Tekanan Darah	
Sistol	120 mmHg
Diastol	80 mmHg
Nadi	64 kali/menit
Pernapasan	20 kali/menit
Suhu	36.3 °C
Saturasi O_2	100 %
Mata	
Memakai Kacamata Sehari-hari	Tidak
Pemeriksaan Menggunakan Kacamata	Tidak
Ketajaman Penglihatan	
Melihat Jauh	
Mata Kanan	20/20
Mata Kiri	20/20

Jl. Ruhui Rahayu No.121 - 122, Gunungbahagia, Balikpapan Selatan, KOTA BALIKPAPAN - KALIMANTAN TIMUR
Telepon 628115404544 / Email : tmcbalikpapan@tirta.co.id

tirta Medical Centre

MC260903000022

KRISTIANTO PADANDI

No. MR	: 1788396471783025	Jenis Kelamin	: Pria
Tanggal Kunjungan	: 3 September 2026	Tanggal Lahir	: 29 Desember 2001 *24 Tahun 8 Bulan 5 Hari*

GLOBAL ASISTENSI MEDIKA

Pemeriksaan Fisik

Kedua Mata	20/20
Melihat Dekat	
Kedua Mata	J1
Buta Warna	Tidak
Tonometry	TOD: 16, TOS: 13
Lapang Pandang	Normal
Lain-lain	
Keluhan Sekarang	Tidak Ada
Riwayat Penyakit	
Hepatitis	Tidak
Riwayat Penyakit Jantung	Tidak
Pengobatan TBC	Tidak
Hipertensi	Tidak
Konsumsi Obat Hipertensi	Tidak
Diabetes Melitus	Tidak
Riwayat Alergi	Tidak
Riwayat Kejang/Epilepsi	Tidak
Rawat Operasi	Tidak
Rawat Inap	Tidak
Lain-lain	
Keadaan Umum	
Kesan Umum	Baik
Status Gizi	Normal
Kulit	Normal
THT	
Telinga	Normal
Hidung	Normal
Faring	Normal
Tonsil	Normal
Lain-lain	
Mulut	
Bibir	Normal
Lidah	Normal
Gusi	Normal
Gigi	Kalkulus (5), Stain (5)
Leher	Normal
Thorax	
Bentuk	Normal
Paru-paru	Normal
Jantung	Normal

Jl. Ruhui Rahayu No.121 - 122, Gunungbahagia, Balikpapan Selatan, KOTA BALIKPAPAN - KALIMANTAN TIMUR
Telepon 628115404544 / Email : tmcbalikpapan@tirta.co.id

tirta Medical Centre

MC260903000022

KRISTIANTO PADANDI

No. MR	: 1788396471783025	Jenis Kelamin	: Pria
Tanggal Kunjungan	: 3 September 2026	Tanggal Lahir	: 29 Desember 2001 *24 Tahun 8 Bulan 5 Hari*

GLOBAL ASISTENSI MEDIKA

Pemeriksaan Fisik

Lain-lain	
Abdomen	
Bentuk	Normal
Palpasi/Perkusi	Normal
Auskultasi	Normal
Hernia	Tidak
Hati	Tidak Teraba
Limpa	Tidak Teraba
Ginjal	
Test Ketok	Negatif
Ballotement	Tidak Ada
Lain-lain	
Pemeriksaan Rektal	
Haemorrhoid	Skin tag dd Haemoroid Eksterna
Anus	Skin tag dd Haemoroid Eksterna
Lain-lain	
Extremitas	Normal
Neurologis	Normal
Keseimbangan dan Koordinasi	
Tes Romberg	Negatif
Self Reporting Questionnaire (SRQ 29)	
Gejala Neurosis	Negatif
Zat Psiko Aktif	Negatif
Gejala Psikotik	Negatif
Gangguan Stres Pasca Trauma	Negatif
Survei Diagnostik Stres Kerja (SDS 30)	
Ketaksaan Peran	Stressor Derajat Ringan
Konflik Peran	Stressor Derajat Ringan
Beban Berlebih Kuantitatif	Stressor Derajat Ringan
Beban Berlebih Kualitatif	Stressor Derajat Ringan
Pengembangan Karir	Stressor Derajat Ringan
Tanggung Jawab Terhadap Orang Lain	Stressor Derajat Ringan
Pemeriksaan Muskuloskeletal	
Tes Lhermitte	Negatif
Tes Spurling	Negatif
Tes Neers	Negatif
Tes Yergason	Negatif
Tes Phalen	Negatif
Tes Tinel	Negatif
Tes Finkelstein	Negatif

Jl. Ruhui Rahayu No.121 - 122, Gunungbahagia, Balikpapan Selatan, KOTA BALIKPAPAN - KALIMANTAN TIMUR
Telepon 628115404544 / Email : tmcbalikpapan@tirta.co.id

tirta Medical Centre

MC260903000022

KRISTIANTO PADANDI

No. MR	: 1788396471783025	Jenis Kelamin	: Pria
Tanggal Kunjungan	: 3 September 2026	Tanggal Lahir	: 29 Desember 2001 *24 Tahun 8 Bulan 5 Hari*

GLOBAL ASISTENSI MEDIKA

Pemeriksaan Fisik

Tes Straight Leg Raise	Negatif
Framingham Score	
Framingham Score (Nilai)	-1
Framingham Score (Klasifikasi)	Resiko Rendah
Framingham 10 CVD Risk	1.4 %

Dokter Penanggung Jawab:
dr. Amalia Tanjung

Pindai untuk periksa keaslian dokumen

Dokumen ini telah divalidasi dan dicetak otomatis oleh sistem serta tidak digunakan tanda tangan otentik

MC260903000022 / 260903000024 07:47
Kristianto Padandi
Pria, 29 Desember 2001 (24 Tahun) BPP
Global Asistensi Medika
Matrix PT. Huatong Services Indonesia ...

tirta Medical Centre

SURVEI DIAGNOSIS STRESS KERJA (SDS) - 30

Nama : Kristianto Padandi Tanggal Lahir : 29 Desember 2001

Perusahaan : PT. Bravo Maju Sejahtera Tanggal Pemeriksaan : 3 September 2026

Kuesioner Ini dirancang untuk mengetahui sejauh mana berbagai kondisi pekerjaan menjadi sumber stess seseorang.
Responden diminta memilih seberapa sering kondisi tersebut menimbulkan stress.

1. **Bila kondisi diuraikan tidak pernah menimbulkan stress**
2. **Bila kondisi yang diuraikan jarang sekali menimbulkan stress**
3. **Bila kondisi yang diuraikan jarang menimbulkan stress**
4. **Bila kondisi yang diuraikan kadang – kadang menimbulkan stress**
5. **Bila kondisi yang diuraikan sering menimbilkan stress**
6. **Bila kondisi yang diuraikan sering kali menimbulkan stress**
7. **Bila kondisi yang diuraikan selalu menimbulkan stress**

Petunjuk pengisian : Lingkari angka pada kolom jawaban yang dipilih

1	Tujuan tugas - tugas dan pekerjaan saya tidak jelas	(1)	2	3	4	5	6	7
2	Saya mengerjakan tugas - tugas atau proyek - proyek yang tidak perlu	(1)	2	3	4	5	6	7
3	Saya harus membawa pulang pekerjaan ke rumah setiap sore hari atau akhir pekan agar dapat mengejar waktu	1	(2)	3	4	5	6	7
4	Tuntutan - tuntutan mengenai mutu pekerjaan terhadap saya keterlaluan	1	(2)	3	4	5	6	7
5	Saya tidak mempunyai kesempatan yang memadai untuk maju dalam organisasi ini	(1)	2	3	4	5	6	7
6	Saya bertanggung jawab untuk pengembangan karyawan lain	(1)	2	3	4	5	6	7
7	Saya tidak jelas kepada siapa harus melapor dan/ atau siapa yang melapor kepada saya	(1)	2	3	4	5	6	7
8	Saya terjepit ditengah - tengah antara atasan dan bawahan saya	(1)	2	3	4	5	6	7
9	Saya menghabiskan waktu terlalu banyak untuk pertemuan - pertemuan yang tidak penting yang menyita waktu saya	(1)	2	3	4	5	6	7
10	Tugas - tugas yang diberikan kepada saya terlalu sulit dan/atau terlalu kompleks	1	2	(3)	4	5	6	7
11	Kalau saya ingin naik pangkat, saya harus mencari pekerjaan pada satuan kerja lain	(1)	2	3	4	5	6	7
12	Saya bertanggung jawab untuk membimbing dan/atau membantu bawahan saya menyelasaikan problemnya	(1)	2	3	4	5	6	7

Sumber : Northcraft, G.B. & Neale, M.A., 1990. Organizatinal Behavior. A Management Challenge. Chicago: The Dryden Press

13	Saya tidak mempunyai wewenang untuk melaksanakan tanggung jawab pekerjaan saya	1	2	3	4	5	6	7
14	Jalur perintah yang formal tidak dipatuhi	1	2	3	4	5	6	7
15	Saya bertanggung jawab atas semua proyek pekerjaan dalam waktu bersamaan yang hampir tidak dapat dikendalikan	1	2	3	4	5	6	7
16	Tugas - tugas tampaknya makin hari menjadi makin kompleks	1	2	3	4	5	6	7
17	Saya merugikan kemajuan karir saya dengan menetap pada organisasi ini	1	2	3	4	5	6	7
18	Saya bertindak atau membuat keputusan - keputusan yang mempengaruhi keselamatan dan kesejahteraan orang lain	1	2	3	4	5	6	7
19	Saya tidak mengerti sepenuh nya apa yang diharapkan dari saya	1	2	3	4	5	6	7
20	Saya melakukan pekerjaan yang diterima oleh satu orang tapi tidak diterima oleh orang lain	1	2	3	4	5	6	7
21	Saya benar - benar mempunyai pekerjaan yang lebih banyak daripada yang biasanya dapat dikerjakan dalam sehari	1	2	3	4	5	6	7
22	Organisasi mengharapkan saya melebihi keterampilan dan/atau kemampuan yang saya miliki	1	2	3	4	5	6	7
23	Saya hanya mempunyai sedikit kesempatan untuk berkembang dan belajar pengetahuan dan ketermapilan baru dalam pekerjaan saya	1	2	3	4	5	6	7
24	Tanggung jawab saya dalam organisasi ini lebih mengenai orang daripada barang	1	2	3	4	5	6	7
25	Saya tidak mengerti bagian yang diperankan pekerjaan saya dalam memenuhi tujuan organisasi keseluruhan	1	2	3	4	5	6	7
26	Saya menerima permintaan - permintaan yang saling bertentangan dari satu orang atau lebih	1	2	3	4	5	6	7
27	Saya merasa bahwa saya betul - betul tidak punya waktu untuk istirahat berkala	1	2	3	4	5	6	7
28	Saya kurang terlatih dan/atau kurang pengalaman untuk melaksanakan tugas - tugas saya secara memadai	1	2	3	4	5	6	7
29	Saya merasa karir saay tidak memadai	1	2	3	4	5	6	7
30	Saya bertanggung jawab atas hari depan (karir)orang lain	1	2	3	4	5	6	7

MC260903000022 / 260903000024 07:47
Kristianto Padandi
Pria, 29 Desember 2001 (24 Tahun) BPP
Global Asistensi Medika
Matrix PT. Huatong Services Indonesia ...

Tanggal :
3 September 2026

( )
Paraf pasien

Sumber : Northcraft, G.B. & Neale, M.A., 1990. Organizatinal Behavior. A Management Challenge. Chicago: The Dryden Press

TMC/FRM/MRC/022, Rev.00

MC260903000022 / 260903000024 07:47
Kristianto Padandi
Pria, 29 Desember 2001 (24 Tahun) BPP
Global Asistensi Medika
Matrix PT. Huatong Services Indonesia ...

tirta
Medical Centre

Self-Reporting Questionnaire (SRQ) - 29

NAMA : Kristianto Padandi

UMUR : 24 Tahun

ALAMAT : Jln. Sofak Lama, RT-011, Kel. Penajam

DIAGNOSA :

TANGGAL : 3 September 2026

TELPHONE : ~~08~~

NO. HP : 085753053935

Petunjuk :

Bacalah petunjuk ini seluruhnya sebelum mulai mengisi. Pertanyaan berikut berhubungan dengan masalah yang mungkin mengganggu Anda **selama 30 hari terakhir**. Apabila Anda menganggap pertanyaan itu berlaku bagi Anda dan Anda mengalami masalah yang disebutkan dalam 30 hari terakhir, berilah tanda pada kolom **Y**. Sebaliknya, Apabila Anda menganggap pertanyaan itu tidak berlaku bagi Anda dan Anda tidak mengalami masalah yang disebutkan dalam 30 hari terakhir, berilah tanda pada kolom **T**. Jika Anda tidak yakin tentang jawabannya, berilah jawaban yang paling sesuai di antara Y dan T. Kami tegaskan bahwa, jawaban Anda bersifat rahasia, dan akan digunakan hanya untuk membantu pemecahan masalah Anda.

Sumber : ACSM's Health Fitness Facility Standards and Guidelines, 1997 by American College Of Sports Medicine.

MC260903000022 / 260903000024 07:47
Kristianto Padandi
Pria, 29 Desember 2001 (24 Tahun) BPP
Global Asistensi Medika
Matrix PT. Huatong Services Indonesia ...

tirta Medical Centre

NO.	PERTANYAAN	YA	TIDAK
1.	Apakah Anda sering menderita sakit kepala?		✓
2.	Apakah Anda kehilangan nafsu makan?		✓
3.	Apakah tidur Anda tidak lelap?		✓
4.	Apakah Anda mudah menjadi takut?		✓
5.	Apakah Anda merasa cemas, tegang dan khawatir?		✓
6.	Apakah tangan Anda gemetar?		✓
7.	Apakah Anda mengalami gangguan pencernaan?		✓
8.	Apakah Anda merasa sulit berpikir jernih?		✓
9.	Apakah Anda merasa tidak bahagia?		✓
10.	Apakah Anda lebih sering menangis?		✓
11.	Apakah Anda merasa sulit untuk menikmati aktivitas sehari-hari?		✓
12.	Apakah Anda mengalami kesulitan untuk mengambil keputusan?		✓
13.	Apakah aktivitas/tugas sehari-hari Anda terbengkalai?		✓
14	Apakah Anda merasa tidak mampu berperan dalam kehidupan ini?		✓
15.	Apakah Anda kehilangan minat terhadap banyak hal?		✓
16.	Apakah Anda merasa tidak berharga?		✓
17.	Apakah Anda mempunyai pikiran untuk mengakhiri hidup Anda?		✓
18.	Apakah Anda merasa lelah sepanjang waktu?		✓
19.	Apakah Anda merasa tidak enak di perut?		✓
20.	Apakah Anda mudah lelah?		✓
21.	Apakah Anda minum Alkohol lebih banyak dari biasanya atau Apakah Anda menggunakan narkoba?		✓
22.	Apakah Anda yakin bahwa seseorang mencoba mencelakai Anda dengan cara tertentu?		✓
23.	Apakah ada yang mengganggu atau hal yang tidak biasa dalam pikiran Anda?		✓
24.	Apakah Anda pernah mendengar suara tanpa tahu sumbernya atau yang orang lain tidak dapat mendengar?		✓
25.	Apakah Anda mengalami mimpi yang mengganggu tentang suatu bencana/musibah atau adakah saat-saat Anda seolah mengalami kembali kejadian bencana itu?		✓
26.	Apakah Anda menghindari kegiatan, tempat, orang atau pikiran yang mengingatkan Anda akan bencana tersebut?		✓
27.	Apakah minat Anda terhadap teman dan kegiatan yang biasa Anda lakukan berkurang?		✓
28.	Apakah Anda merasa sangat terganggu jika berada dalam situasi yang mengingatkan Anda akan bencana atau jika Anda berpikir tentang bencana itu?		✓
29.	Apakah Anda kesulitan memahami atau mengekspresikan perasaan Anda?		✓

Sumber : ACSM's Health Fitness Facility Standards and Guidelines, 1997 by American College Of Sports Medicine.

No. Status

Nama Pasien	:	MC260903000022 / 260903000024 07:47 Kristianto Padandi Pria, 29 Desember 2001 (24 Tahun) BPP
Tempat & Tanggal Lahir		
Alamat	:	Global Asistensi Medika Matrix PT. Huatong Services Indonesia ...
Tlp/HP	:	
Email	:	
Instansi	:	
Riwayat Penyakit	:	
Alergi	:	

Kalkulus	:	5
Stain	:	5
Kelainan Rongga Mulut	:	-
Kelainan Lidah	:	-

18	17	16	15	14	13	12	11

21	22	23	24	25	26	27	28

48	47	46	45	44	43	42	41

31	32	33	34	35	36	37	38

55	54	53	52	51

61	62	63	64	65

85	84	83	82	81

71	72	73	74	75

KETERANGAN :

K	: Karies/ Lubang
GP	: Gangren Pulpa/ Sisa Mahkota
R	: Radiks/ Sisa Akar
M	: Missing/ Gigi Hilang
C	: Crown/ Gigi Palsu Cekat
P	: Persistensi
F	: Filling
I	: Impaksi

CATATAN:

tirta
Medical Centre

PEMERIKSAAN MATA

Nama : ..... : 24 th Tgl Pemeriksaan : 03/09/26

MC260903000022 / 260903000024 08:47
Kristianto Padandi
Pria, 29 Desember 2001 (24 Tahun) BPP
Global Asistensi Medika
Matrix PT. Huatong Services Indonesia ...

ANAMNESIS
Keluhan
Riwayat Penyakit

PEMERIKSAAN :
Kacamata : Ya / Tidak OD : ..... OS: .....
~~Visus~~ : Dengan / Tanpa kacamata : OD : ..... OS : ..... ODS : .....
Koreksi : OD : ..... OS : .....
~~Tes Ishihara (Buta Warna)~~ : .....
~~Segmen anterior~~ : .....
~~Segmen Posterior~~ : .....
~~Lapangan Pandang~~ : .....
Tonometri : 16/13
~~Fundoskopi~~ : .....

Kesimpulan : ~~Do~~ ODS healthy eye
Saran/Therapy : K/ 6 bln

dr. Lilik Sujarwati, Sp.M
KLINIK KSM BALIKPAPAN
No. SIP : 440.1/9791/SIP - 3/DPMPTSP
No. Telp : 0856 3377 203

Dokter Pemeriksa (.....)

Jl. Ruhui Rahayu No.121 - 122, Gunungbahagia, Balikpapan Selatan, KOTA BALIKPAPAN - KALIMANTAN TIMUR
Telepon 628115404544 / Email : tmcbalikpapan@tirta.co.id

tirta Medical Centre

Dokter Penanggung Jawab:
dr. Tika Adilistya, Sp.PK

MC260903000022

TMC/FRM/LAB-ADM/031

KRISTIANTO PADANDI

No. MR	: 1788396471783025	Kategori Pasien	: Rujukan Rekanan
Waktu Kunjungan	: 3 September 2026 08:47:50	Dokter Pengirim	:
Jenis Kelamin	: Pria	Telepon	:
Tanggal Lahir	: 29 Desember 2001 *24 Tahun 8 Bulan 5 Hari*	Alamat	: SOTEK, RT.011, RW.00, Penajam, Sotek, KAB. PENAJAM PASER UTARA, Kalimantan Timur, 76144

GLOBAL ASISTENSI MEDIKA

Pemeriksaan Laboratorium

Item Pemeriksaan	Hasil	Nilai Rujukan	Metode
Hematologi			
Darah Lengkap			
Hemoglobin	15.9 g/dL	13.0 - 18.0	*Cyanide Free Hb*
Lekosit	6200 mm3	5000 - 11000	*Laser Optical Flowcytometry*
Hematokrit	47 vol %	40 - 48	*RBC Pulse Height Detection*
Trombosit	231000 /mm3	150000 - 450000	*Hydrodynamic Focusing DC*
Eritrosit	5.7 juta/mm3	4.7 - 6.1	*Hydrodynamic Focusing DC*
MCV	84 fL	80 - 100	*Calculation*
MCH	28 pg	26 - 34	*Calculation*
MCHC	34 g/dL	31 - 37	*Calculation*
RDW-SD	**36 fL** *	39 - 46	*Calculation*
RDW-CV	11.7 %	11.5 - 14.5	*Calculation*
Hitung Jenis Lekosit			
Basofil	0 %	0 - 1	*Flowcytometry With Semiconductor Laser*
Eosinofil	3 %	1 - 3	*Flowcytometry With Semiconductor Laser*
Neutrofil	51 %	50 - 70	*Flowcytometry With Semiconductor Laser*
Limfosit	39 %	20 - 40	*Flowcytometry With Semiconductor Laser*
Monosit	7 %	2 - 8	*Flowcytometry With Semiconductor Laser*
NLR	1.30	<= 3.13	*Calculation*
LED	3 mm/jam	0 - 10	*Westergreen*
Golongan Darah	A		*Agglutination*
Rhesus	Positif		*Agglutination*
Kimia Darah			
Lemak Darah			
Cholesterol	187 mg/dL	< 200	*CHOD-PAP*
Trigliserid	62 mg/dL	< 150	*GPO-PAP*
HDL	68 mg/dL	> 55	*Direct Colorimetric*
LDL	**115 mg/dL** *	< 100	*Direct Colorimetric*
Risiko Jantung			
Rasio LDL / HDL	1.7	<= 3.0	*Calculation*
Rasio Cholesterol / HDL	2.8	<= 5.0	*Calculation*
Rasio Trigliserid / HDL	0.9	< 2.5	*Calculation*

Jl. Ruhui Rahayu No.121 - 122, Gunungbahagia, Balikpapan Selatan, KOTA BALIKPAPAN - KALIMANTAN TIMUR
Telepon 628115404544 / Email : tmcbalikpapan@tirta.co.id

tirta Medical Centre

Dokter Penanggung Jawab:
dr. Tika Adilistya, Sp.PK

MC260903000022

TMC/FRM/LAB-ADM/031

KRISTIANTO PADANDI

No. MR	: 1788396471783025	Kategori Pasien	: Rujukan Rekanan
Waktu Kunjungan	: 3 September 2026 08:47:50	Dokter Pengirim	:
Jenis Kelamin	: Pria	Telepon	:
Tanggal Lahir	: 29 Desember 2001 *24 Tahun 8 Bulan 5 Hari*	Alamat	: SOTEK, RT.011, RW.00, Penajam, Sotek, KAB. PENAJAM PASER UTARA, Kalimantan Timur, 76144

GLOBAL ASISTENSI MEDIKA

Pemeriksaan Laboratorium

Fungsi Ginjal			
Ureum	20 mg/dL	12 - 49	*Urease - GLDH*
BUN / Urea N	9.3 mg/dL	8.0 - 20.0	*Calculation*
Kreatinin	0.8 mg/dL	0.7 - 1.2	*Enzimatic PAP*
eLFG (modified CKD-EPI)	127 mL/min/1.73 m2	>= 90	*Modified CKD-EPI*
Asam Urat	7.0 mg/dL	3.4 - 7.0	*TOOS*
Fungsi Hati			
SGOT	22 U/L	<= 40	*IFCC Without P5P*
SGPT	15 U/L	<= 41	*IFCC Without P5P*
Elektrolit			
Natrium (Na)	138 mmol/L mmol/L	135 - 147	*ISE*
Kalium (K)	3.7 mmol/L mmol/L	3.5 - 5.0	*ISE*
Chlorida (Cl)	103 mmol/L mmol/L	95 - 105	*ISE*
Gula Darah			
Gula Darah Puasa	92 mg/dL	Normal : < 100; Prediabetes : 100 - 125; Diabetes : >= 126	*Hexokinase*
Gula Darah 2 Jam PP	112 mg/dl	Normal : < 140; Prediabetes : 140 - 199; Diabetes : >= 200	*Hexokinase*
Urine Lengkap			
Makroskopis			
Warna	Kuning	Kuning	*Visual*
Kejernihan	Jernih	Jernih	*Visual*
Berat Jenis	1.010	1.003 - 1.030	*Dry Chemistry*
Leukosit Esterase	Negatif	Negatif	*Dry Chemistry*
pH	6.5	4.6 - 8.5	*Dry Chemistry*
Protein	Negatif	Negatif	*Dry Chemistry*
Glukosa	Negatif	Negatif	*Dry Chemistry*
Keton Urin	Negatif	Negatif	*Dry Chemistry*
Urobilinogen	Normal	Normal	*Dry Chemistry*
Darah	Negatif	Negatif	*Dry Chemistry*
Bilirubin	Negatif	Negatif	*Dry Chemistry*
Nitrit	Negatif	Negatif	*Dry Chemistry*
Mikroskopis			
Lekosit	0-1 /LPB	0 - 5	*Microscopic*
Eritrosit	0-1 /LPB	0 - 1	*Microscopic*
Epitel Squamous	0-1 /LPK	< 15	*Microscopic*

Jl. Ruhui Rahayu No.121 - 122, Gunungbahagia, Balikpapan Selatan, KOTA BALIKPAPAN - KALIMANTAN TIMUR
Telepon 628115404544 / Email : tmcbalikpapan@tirta.co.id

tirta Medical Centre

Dokter Penanggung Jawab:
dr. Tika Adilistya, Sp.PK

MC260903000022

TMC/FRM/LAB-ADM/031

KRISTIANTO PADANDI

No. MR	: 1788396471783025	Kategori Pasien	: Rujukan Rekanan
Waktu Kunjungan	: 3 September 2026 08:47:50	Dokter Pengirim	:
Jenis Kelamin	: Pria	Telepon	:
Tanggal Lahir	: 29 Desember 2001 *24 Tahun 8 Bulan 5 Hari*	Alamat	: SOTEK, RT.011, RW.00, Penajam, Sotek, KAB. PENAJAM PASER UTARA, Kalimantan Timur, 76144

GLOBAL ASISTENSI MEDIKA

Pemeriksaan Laboratorium

Epitel Tubulus Ginjal	0 /LPB	0 - 2	*Microscopic*
Epitel Transitional	0 /LPB	0 - 2	*Microscopic*
Silinder	Negatif	Negatif	*Microscopic*
Kristal	Negatif	Negatif	*Microscopic*
Bakteri	Negatif	Negatif	*Microscopic*
Jamur	Negatif	Negatif	*Microscopic*
Lain - lain	Negatif	Negatif	*Microscopic*
Tes Narkoba			
Amphetamine	Negatif	Negatif	*Immunochromatography*
Methamphetamine	Negatif	Negatif	*Immunochromatography*
Opiate	Negatif	Negatif	*Immunochromatography*
Cannabinoid	Negatif	Negatif	*Immunochromatography*
Coccain	Negatif	Negatif	*Immunochromatography*
Benzodiazepine	Negatif	Negatif	*Immunochromatography*

Validasi Oleh

Pindai untuk periksa keaslian dokumen

Sample ID : MC260903000022 / 260903000024 07:47

Name : Kristianto Padandi

Pria, 29 Desember 2001 (24 Tahun) BPP

Date of Birth : Global Asistensi Medika

Address : Matrix PT. Huatong Services Indonesia ...

BLOOD GROUP : A **Rhesus :** +



Anti : A

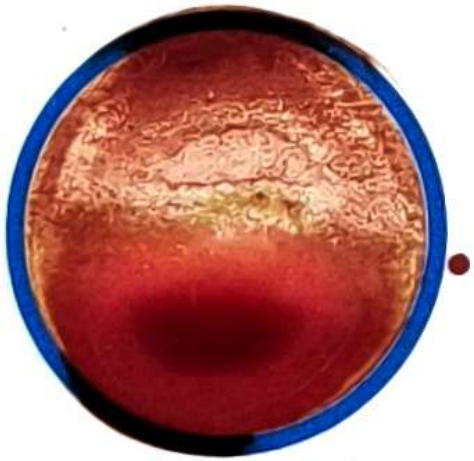

Anti : B



Anti : AB



Anti : Rh

Jl. Ruhui Rahayu No.121 - 122, Gunungbahagia, Balikpapan Selatan, KOTA BALIKPAPAN - KALIMANTAN TIMUR
Telepon 628115404544 / Email : tmcbalikpapan@tirta.co.id

tirta Medical Centre

MC260903000022

KRISTIANTO PADANDI

No. MR	: 1788396471783025	Jenis Kelamin	: Pria
Tanggal Kunjungan	: 3 September 2026	Tanggal Lahir	: 29 Desember 2001 *24 Tahun 8 Bulan 5 Hari*

GLOBAL ASISTENSI MEDIKA

Pemeriksaan Radiologi - Thorax — 260903000024

Hasil	:	Jantung : Bentuk dan ukuran normal. Paru : Tidak ada sarang-sarang infiltrat, sinus, diafragma dan mediastinum baik. Tulang-tulang : Baik dan tidak tampak garis fracture.
Kesimpulan	:	Normal Thorax Foto.

Dokter Penanggung Jawab:
dr. Santoso Suhendro, Sp.Rad

Pindai untuk periksa keaslian dokumen

Dokumen ini telah divalidasi dan dicetak otomatis oleh sistem serta tidak digunakan tanda tangan otentik

Jl. Ruhui Rahayu No.121 - 122, Gunungbahagia, Balikpapan Selatan, KOTA BALIKPAPAN - KALIMANTAN TIMUR
Telepon 628115404544 / Email : tmcbalikpapan@tirta.co.id

tirta Medical Centre

MC260903000022

KRISTIANTO PADANDI

No. MR	: 1788396471783025	Jenis Kelamin	: Pria
Tanggal Kunjungan	: 3 September 2026	Tanggal Lahir	: 29 Desember 2001 *24 Tahun 8 Bulan 5 Hari*

GLOBAL ASISTENSI MEDIKA

260903000024

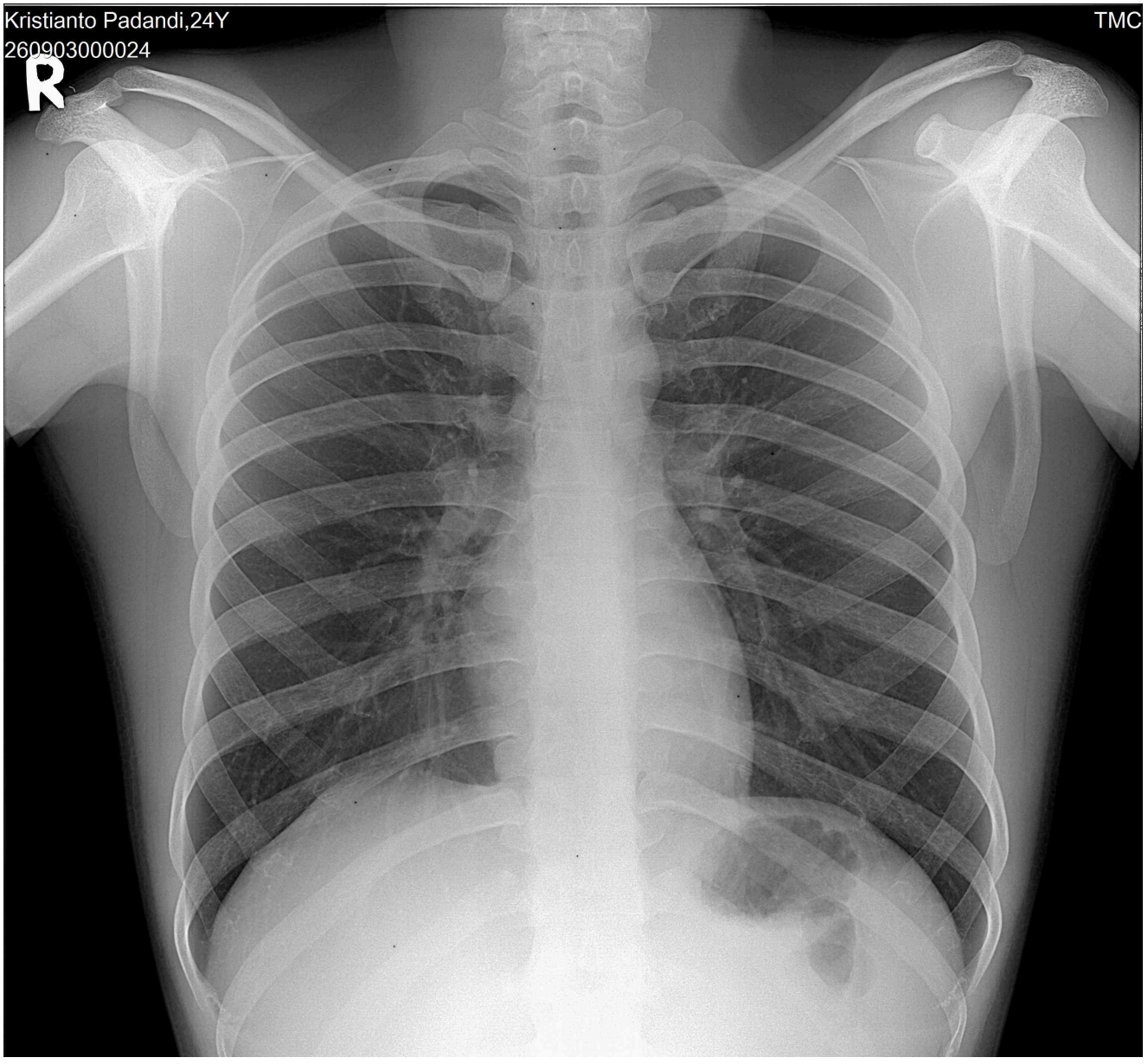

Jl. Ruhui Rahayu No.121 - 122, Gunungbahagia, Balikpapan Selatan, KOTA BALIKPAPAN - KALIMANTAN TIMUR
Telepon 628115404544 / Email : tmcbalikpapan@tirta.co.id

tirta Medical Centre

MC260903000022

KRISTIANTO PADANDI

No. MR	: 1788396471783025	Jenis Kelamin	: Pria
Tanggal Kunjungan	: 3 September 2026	Tanggal Lahir	: 29 Desember 2001 *24 Tahun 8 Bulan 5 Hari*

GLOBAL ASISTENSI MEDIKA

Pemeriksaan Jantung - Elektrokardiografi

Hasil	:	Sinus Rhythm, axis (N), P wave (N), PR int 0.16 ST - T segment (N), arrhytmia (-)
Kesimpulan	:	Normal resting ECG

Dokter Penanggung Jawab:
dr. Muhammad Hafiizh Alfarrisi, Sp.JP

Pindai untuk periksa keaslian dokumen

Dokumen ini telah divalidasi dan dicetak otomatis oleh sistem serta tidak digunakan tanda tangan otentik

tirta
Medical Centre

TMC/FRM/PRM/001

LAPORAN ELECTROCARDIOGRAM

NAMA :
MC260903000022 / 260903000024 07:47
Kristianto Padandi
Pria 29 Desember 2001 (24 Tahun) BPP
Global Asistensi Medika
Matrix PT. Huatong Services Indonesia ...

TANGGAL : .....

UMUR :

PERUSAHAAN : .....

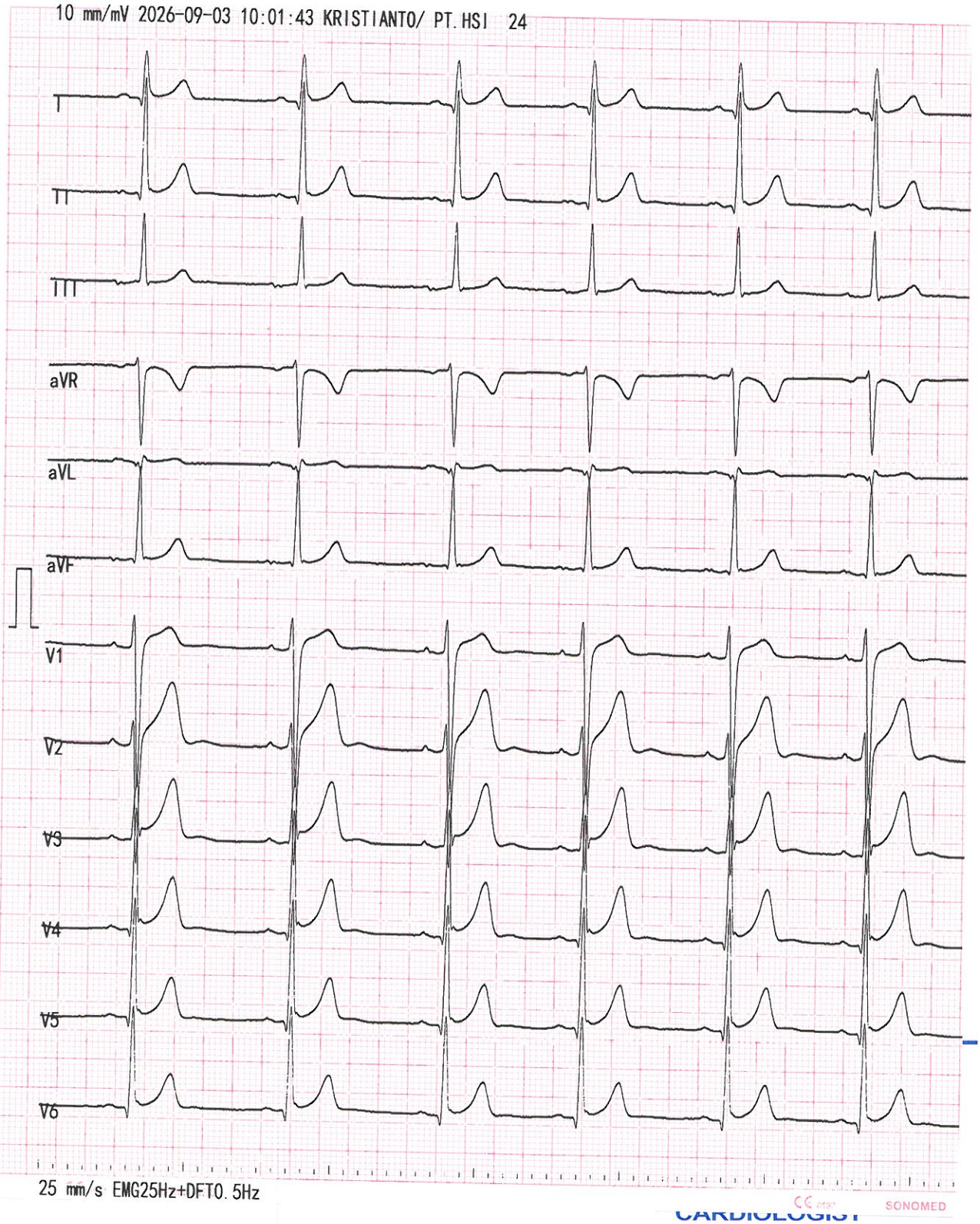

KESIMP

CARDIOLOGIST

SONOMED

Jl. Ruhui Rahayu No.121 - 122, Gunungbahagia, Balikpapan Selatan, KOTA BALIKPAPAN - KALIMANTAN TIMUR
Telepon 628115404544 / Email : tmcbalikpapan@tirta.co.id

tirta Medical Centre

MC260903000022

KRISTIANTO PADANDI

No. MR	: 1788396471783025	Jenis Kelamin	: Pria
Tanggal Kunjungan	: 3 September 2026	Tanggal Lahir	: 29 Desember 2001 *24 Tahun 8 Bulan 5 Hari*

GLOBAL ASISTENSI MEDIKA

Pemeriksaan Audiometri

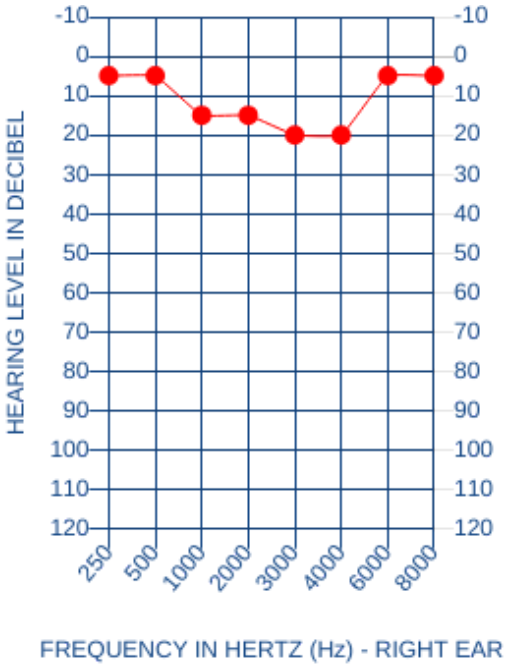

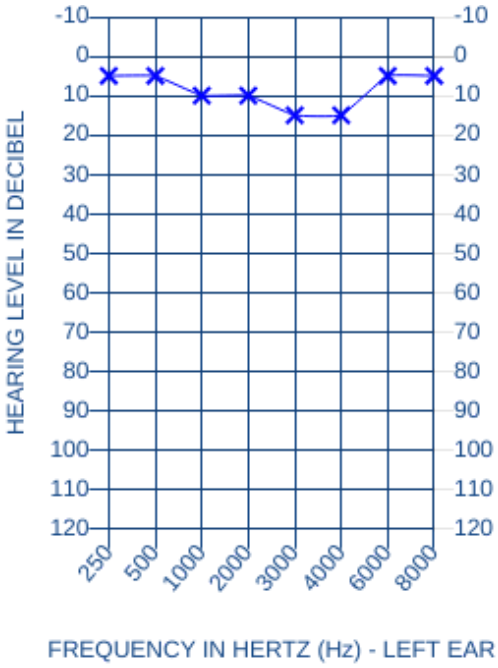

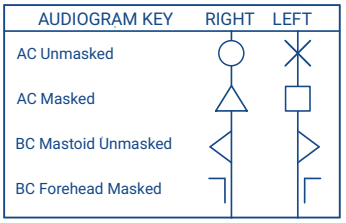

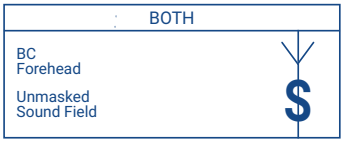

	RIGHT EAR	LEFT EAR
S. R. T		
Discrim		
MCL		
UCL		

	Telinga Kanan								Telinga Kiri							
Frekuensi	250	500	1000	2000	3000	4000	6000	8000	250	500	1000	2000	3000	4000	6000	8000
Air	5	5	15	15	20	20	5	5	5	5	10	10	15	15	5	5
Bone																

Telinga Kanan : Pendengaran normal (13.75 dB)

Telinga Kiri : Pendengaran normal (10 dB)

Kesimpulan : Pendengaran Normal Kedua Telinga

Pindai untuk periksa keaslian dokumen

Dokumen ini telah divalidasi dan dicetak otomatis oleh sistem serta tidak digunakan tanda tangan otentik

Jl. Ruhui Rahayu No.121 - 122, Gunungbahagia, Balikpapan Selatan, KOTA BALIKPAPAN - KALIMANTAN TIMUR
Telepon 628115404544 / Email : tmcbalikpapan@tirta.co.id

tirta Medical Centre

MC260903000022

KRISTIANTO PADANDI

No. MR	: 1788396471783025	Jenis Kelamin	: Pria
Tanggal Kunjungan	: 3 September 2026	Tanggal Lahir	: 29 Desember 2001 *24 Tahun 8 Bulan 5 Hari*

GLOBAL ASISTENSI MEDIKA

Pemeriksaan Spirometri

Item	Prediction	Measurement	% Prediction
FVC	3.38 L	4.02 L	118.93 %
FEV1	3.22 L	3.94 L	122.36 %
FEV1/FVC %	66.27 %	98.01 %	147.89 %

Kesimpulan : Fungsi Spirometri Normal

Pindai untuk periksa keaslian dokumen

Dokumen ini telah divalidasi dan dicetak otomatis oleh sistem serta tidak digunakan tanda tangan otentik

tirta
Medical Centre

TMC/FRM/PRM/002

HASIL SPIROMETRI

NAMA : MC260903000022 / 260903000024 07:47
Kristianto Padandi
NIK : Pria 29 Desember 2001 (24 Tahun) BPP
Global Asistensi Medika
UMUR : Matrix PT. Huatong Services Indonesia ...
JENIS KELAMIN :

TANGGAL : .....

PERUSAHAAN : .....

TEST REPORT

Name:KRISTIANTO PADANDI
IDNo:0022
Date:09/03/2026 09:10
Sex :Male Age : 24
HT :169.0 cm WT : 57.2 kg
BSA : 1.32 m² Race:Asian(SO)
PB :1013.1 hPa
Temp: 23.0 ℃ Humi: SO.0 %
Pred.Formula:Asia

ITEM		MEAS	PRED	%PRED
FVC	L	4.02	3.38	118.9
FEV1.0	L	3.94	3.22	122.4
FEV1%(G)	%	98.01	66.27	147.9
MMF	L/s	7.01	4.19	167.3
PEF	L/s	11.74	7.38	159.1
FEF25	L/s	11.74	6.61	177.6

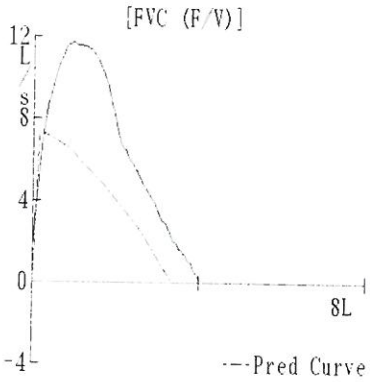

KESIMPULAN :

DALAM BATAS NORMAL

SARAN :

tirta
Medical Centre